济宁广嘉产业发展有限公司
2021 年第 1 季度信息公开

2021 年 6 月 30 日

一、企业基本情况

济宁广嘉产业发展有限公司，为济宁城投保利创智中心项目公司，其开发的城投保利创智中心项目位于济宁市高新区，由济宁城投、保利发展合作开发。项目占地面积 13.96 万平方米，计容面积 32.11 万平方米，项目于 2020 年 7 月开工，2020 年 10 月首次开盘销售，计划 2023 年首批次交付使用。

二、主要财务状况及经营成果

| 年度 指标 | 2021 年 1 季度 单位：元 |
|----------|---------------------|
| 资产总额 | 2127461168.01 |
| 负债总额 | 773752379.29 |
| 所有者权益 | 1353708788.72 |
| 营业收入 | 0.00 |
| 营业成本 | 0.00 |
| 销售费用 | 797217.87 |
| 管理费用 | 138698.06 |
| 财务费用 | -460691.55 |
| 营业利润 | -683750.75 |
| 营业外收入 | 10508.81 |
| 营业外支出 | 0.00 |

| | |
|------|------------|
| 利润总额 | -673241.94 |
| 净利润 | -673991.94 |

三、公司治理及管理架构

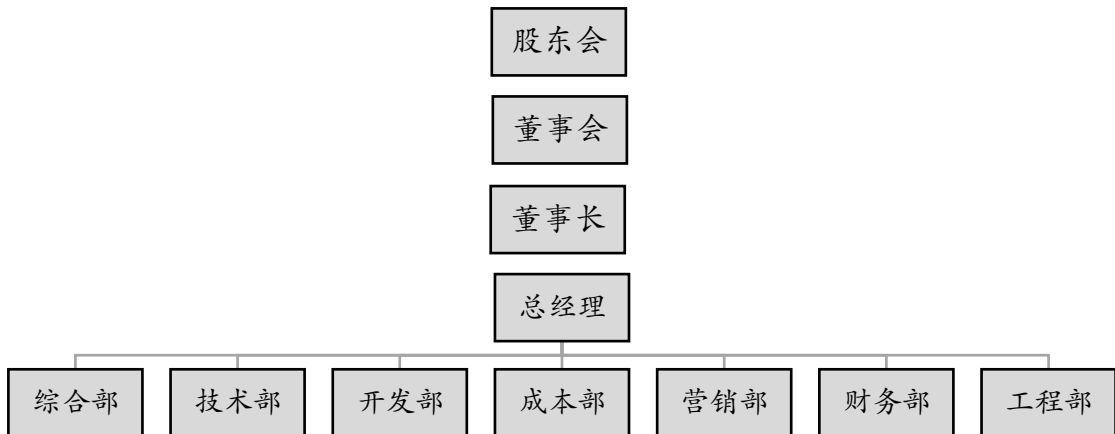

四、公司董事、监事、高管人员的任职情况

| 序号 | 姓名 | 时间 | 职务 |
|----|-----|-----------|-----|
| 1 | 张强 | 2020.5.30 | 董事长 |
| 2 | 李宏强 | 2020.5.30 | 董事 |
| 3 | 王玉双 | 2020.5.30 | 董事 |
| 4 | 刘敏 | 2020.5.30 | 董事 |
| 5 | 刘喜涛 | 2020.5.30 | 董事 |

| | | | |
|----|-----|-----------|------|
| 6 | 涂群 | 2020.5.30 | 监事 |
| 7 | 王辉 | 2020.5.30 | 监事 |
| 8 | 程璞 | 2020.5.30 | 总经理 |
| 9 | 路璐 | 2020.5.30 | 副总经理 |
| 10 | 边宝奇 | 2020.5.30 | 财务总监 |