济宁广嘉产业发展有限公司

2020 年年度信息公开

2021 年 6 月 30 日

一、企业基本情况

济宁广嘉产业发展有限公司，为济宁城投保利创智中心项目公司，其开发的城投保利创智中心项目位于济宁市高新区，由济宁城投、保利发展合作开发。项目占地面积 13.96 万平方米，计容面积 32.11 万平方米，项目于 2020 年 7 月开工，2020 年 10 月首次开盘销售，计划 2023 年首批次交付使用。

二、主要财务状况及经营成果

年度 指标	2020 年度 单位：元
资产总额	1923385299.18
负债总额	572814350.79
所有者权益	1350570948.39
营业收入	0.00
营业成本	0.00
销售费用	8606167.67
管理费用	816795.97
财务费用	-1610951.44
营业利润	-9521412.16
营业外收入	92,360.55
营业外支出	0.00

利润总额	-9429051.61
净利润	-9429051.61

三、公司治理及管理架构

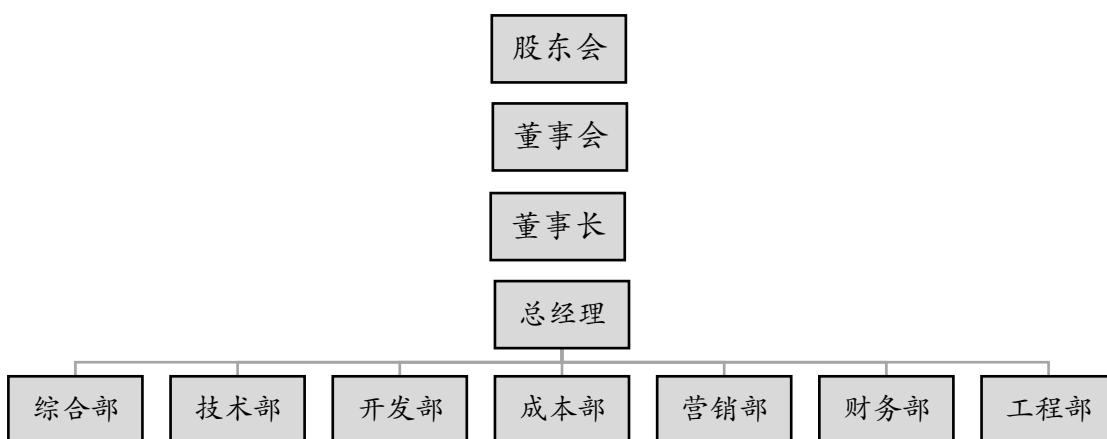

四、公司董事、监事、高管人员的任职情况

序号	姓名	时间	职务
1	张强	2020.5.30	董事长
2	李宏强	2020.5.30	董事
3	王玉双	2020.5.30	董事
4	刘敏	2020.5.30	董事
5	刘喜涛	2020.5.30	董事

6	涂群	2020.5.30	监事
7	王辉	2020.5.30	监事
8	程璞	2020.5.30	总经理
9	路璐	2020.5.30	副总经理
10	边宝奇	2020.5.30	财务总监